

# Tegninger strækning 12

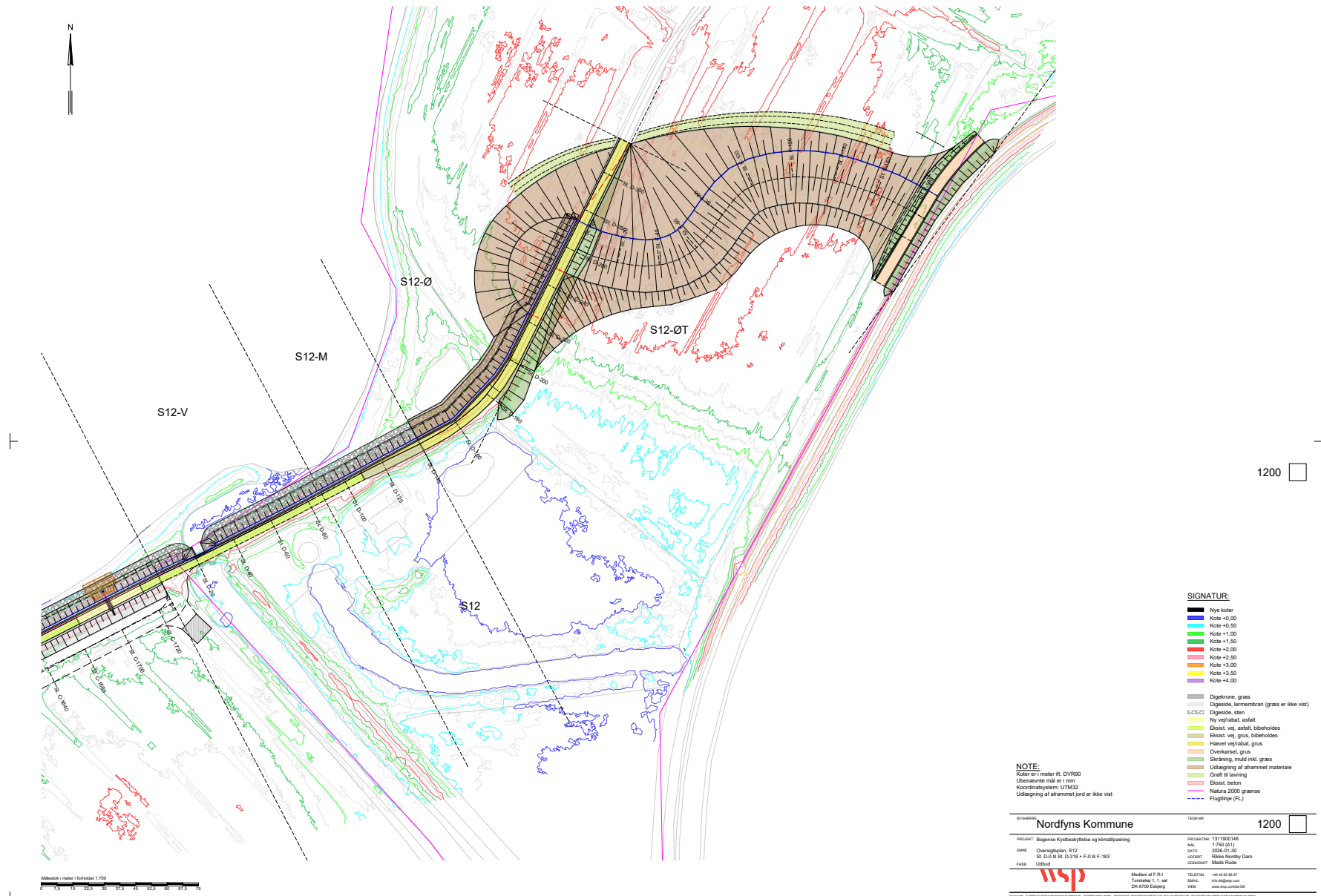

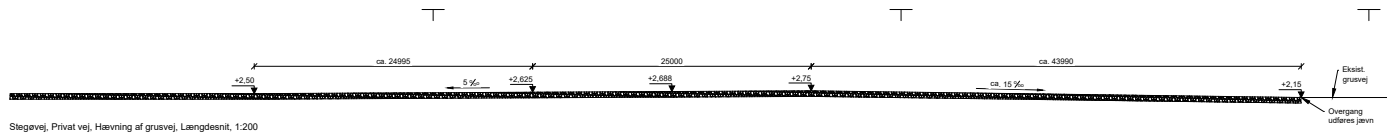



Støttevej, Privat vej, Hævning af grusvej, Længdesnit, 1:200

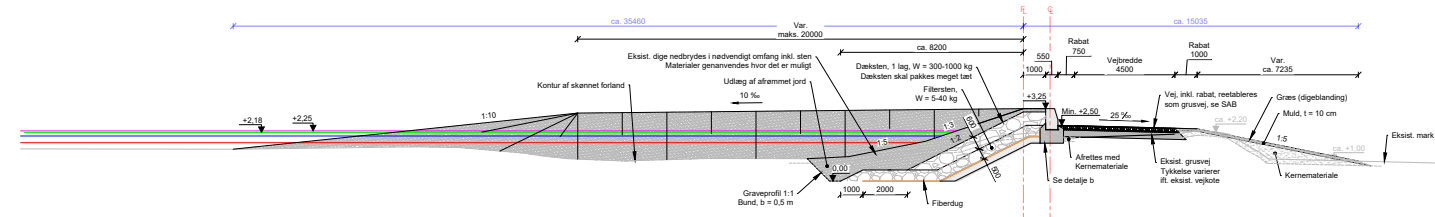

Tværsnit, 1:100  
St. D-206

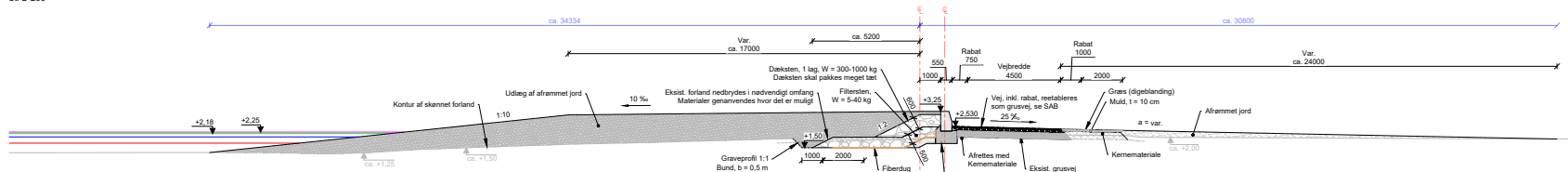

Tværsnit, 1:100  
St. D-235

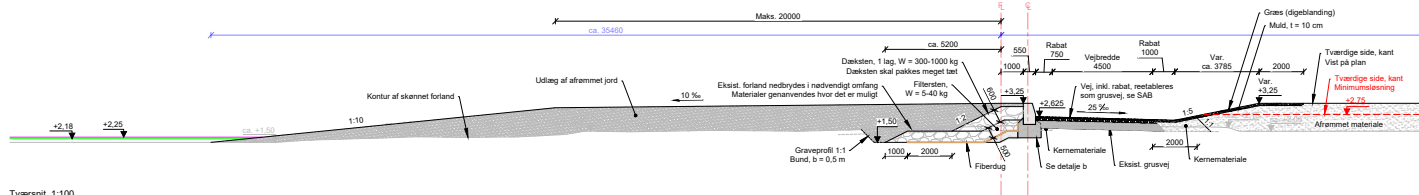

Tværsnit, 1:100  
St. D-249

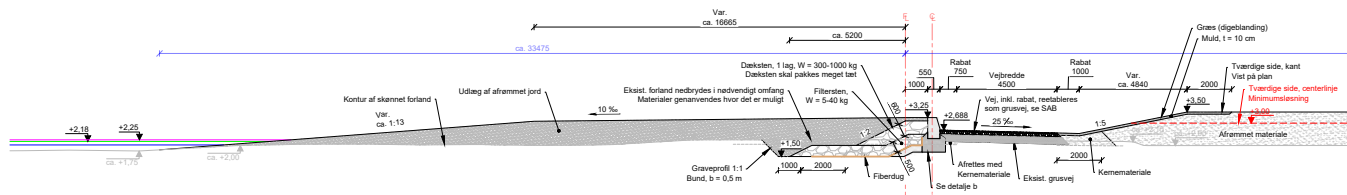

Tværsnit, 1:100  
St. D-261

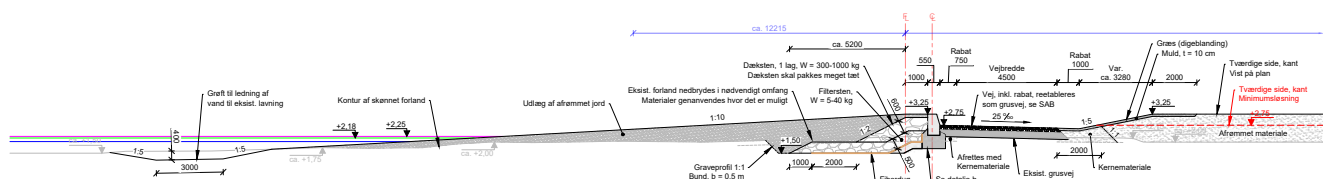

Tværsnit, 1:100  
St. D-273

- SIGNATUR:**
- Dimensiongivende vandstand T=500 år i 2070 (Kote +2,25)
  - Designvandstand T=500 år i 2070 (Kote +2,18)
  - Vandstand T=100 år i 2070 (Kote +2,02)
  - Vandstand T=100 år i 2000 (Kote +1,72)

**NOTE:**  
Koteer i meter ift. DVR90  
Ubenævnte mål er i mm  
Koteer af ekstist. terræn er valterende afhængig af stationering  
Hele strækningen er i et Natura2000-område

|                  |  |  |                   |
|------------------|--|--|-------------------|
| BYGGEKONTO       |  | TEGNING  |                   |
| NORDFYNS KOMMUNE |  | 1221   |                   |
| PROJEKT          | Bogense kystbeskyttelse og klimatilpasning | PROJEKTNR.   | 13119007146       |
| EMNE             | Strækning S12                              | MAK  | 1:100, 1:200 (A1) |
| FASE             | Udbud                                      | DATE   | 2026-01-30        |
|                  |  | LOKATION   | Risak Næstby Dam  |
|                  |  | GOEDKENDT  | Mads Rutbe        |
|                  |  | Maibom af F. B.J.<br>Torlejkvej 1, 1. sal<br>DK-4700 Esbjerg<br>TELEFON: +45 44 65 86 87<br>E-MAIL: info@wsp.dk<br>WEB: www.wsp.com/dk |                   |

FILENUM: T:\PROJECTS\13119007146\13119007146\_NORDFYNS\_KOMMUNE\_BOGENSE\_KYSTBESKYTTELSE\_OG\_KLIMATILPASNING\_TEGNING\13119007146\_0100.dwg



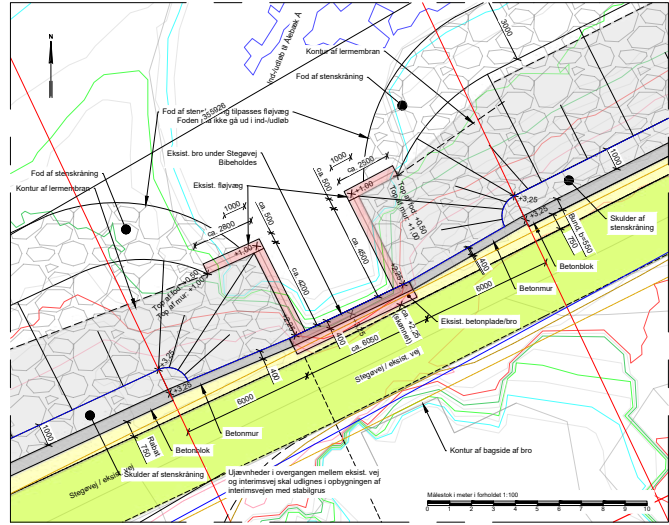

Planudsnit ved ind- og udfærd til Ålebak A, 1:100

# ST D0 - D140

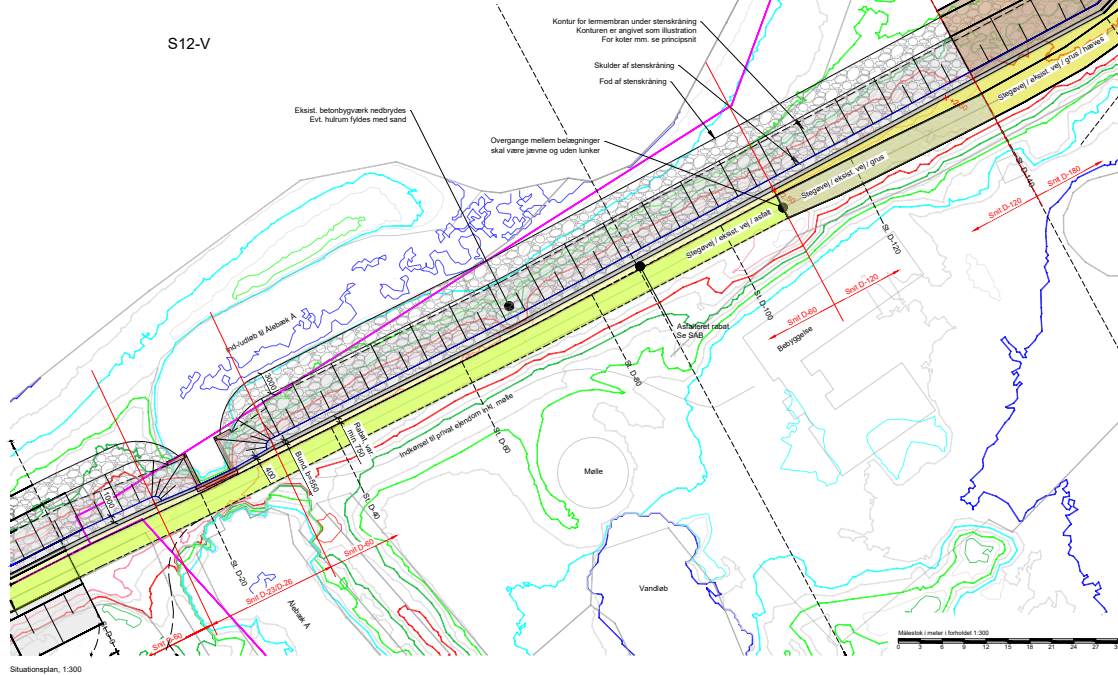

Situationsplan, 1:300

**SIGNATUR:**

- Nye koter
  - Kote +0,00
  - Kote +0,50
  - Kote +1,00
  - Kote +1,50
  - Kote +2,00
  - Kote +2,50
  - Kote +3,00
  - Kote +3,50
  - Kote +4,00
- 
- ▬ Digertrøne, græs
  - ▬ Digertrøne, lemmebræn (græs er ikke vist)
  - ▬ Digertrøne, sten
  - ▬ Ny vejrabat, asfalt
  - ▬ Eksist. vej, asfalt, bibeholdes
  - ▬ Eksist. vej, grus, bibeholdes
  - ▬ Hævet vejrabat, grus
  - ▬ Overtræk, græs
  - ▬ Skråning, muld inkl. græs
  - ▬ Udlægning af afbrøkket materiale
  - ▬ Grøft til lævning
  - ▬ Eksist. beton
  - ▬ Eksist. beten
  - ▬ Natura 2000 grænse
  - ▬ Flugtlinje (FL)

**NOTE:**

Koter er i meter ift. DVR90  
 Ubenævnte mål er i mm  
 Koordinatsystem: UTM32  
 Udlægning af afbrøkket jord er ikke vist  
 Dimensioner, koter mv. for eksist. bro ved Ålebak A er uændret hvorfor angivne mål og koter mv. er skærmet.

|   |                         |   |   |
|---|-------------------------|---|---|
| Byrådgiver: Nordfyns Kommune                        |                         | Tegnenummer: 1201                                   |   |
| PROJEKT: Bogense Kystbeskyttelse og klimatilpasning | INDLEVERING: 13/11/2014 | MÅL: 1:100, 1:300 (A1)                              |   |
| DAG: Situationsplan, S12                            | DATO: 20/08/13          | UDRÆKT: Rikke Nørby Dam                             |   |
| FASE: Udført  | UDRÆKT: D-0 til D-140   | UDRÆKT: Mads Thode                                  |   |
| <b>WSP</b>  |                         | Middelfart F.R.I. Torshøj 1, 1. sal DK-6700 Esbjerg | TELEFON: +45 46 86 87 FAX: +45 46 86 88 WWW: www.wsp.dk |



# Rydningsplan

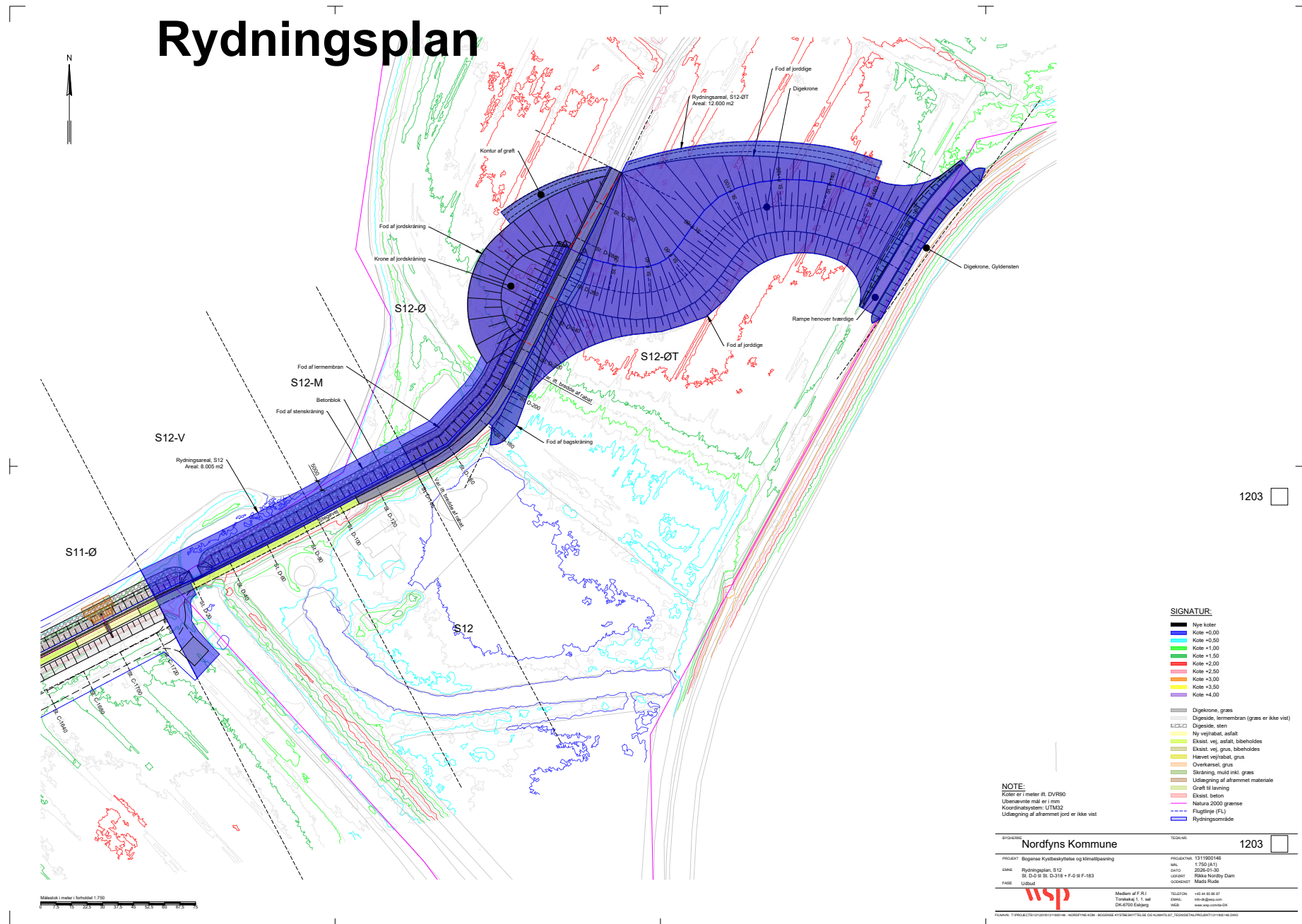

**SIGNATUR:**

- Nye koter
  - Kote +0.00
  - Kote +0.50
  - Kote +1.00
  - Kote +1.50
  - Kote +2.00
  - Kote +2.50
  - Kote +3.00
  - Kote +3.50
  - Kote +4.00
- 
- Dige-krone, græs
  - Dige-side, lermembran (græs er ikke vist)
  - Dige-side, sten
  - Ny vej/rabat, asfalt
  - Eksist. vej, asfalt, bibeholdes
  - Eksist. vej, grus, bibeholdes
  - Havet vej/rabat, grus
  - Overkørsel, grus
  - Sæklings, muld inkl. græs
  - Udsædning af afgrødet materiale
  - Græft til lavning
  - Eksist. beton
  - Natura 2000 grænse
  - Flugtlinje (FL)
  - Rydningsområde

**NOTE:**  
 Toller er i meter ih. DV/R50  
 Ubenævnte mål er i mm  
 Koordinatsystem: UTM52  
 Udsædning af afgrødet jord er ikke vist

|   |   |  |
|---|---|--|
| BYGNINGS: Nordfyns Kommune  |   | TEGNING: 1203  |
| PROJEKT: Bogense Kystbeskyttelse og klimatilpasning   | PROJEKTNR.: 1311000146  |  |
| DMC: Rydningsplan, S12<br>St.: D-Ø til St. D-318 + F-Ø til F-183  | MÅL: 1:750 (A1)<br>Dato: 2024-01-30                             |  |
| FASE: Udarbejdet  | Udarbejdet af: Rikke Nordby Dani<br>Godkendt af: Mads Rasmussen |  |
|  Medlem af F.R.I.<br>Torshøjvej 1, 1. sal<br>DK-6700 Esbjerg |   | TELEFON: +45 44 66 96 97<br>E-MAIL: info@wsp.dk<br>WEB: www.wsp.com/da |

# Ledningsplan

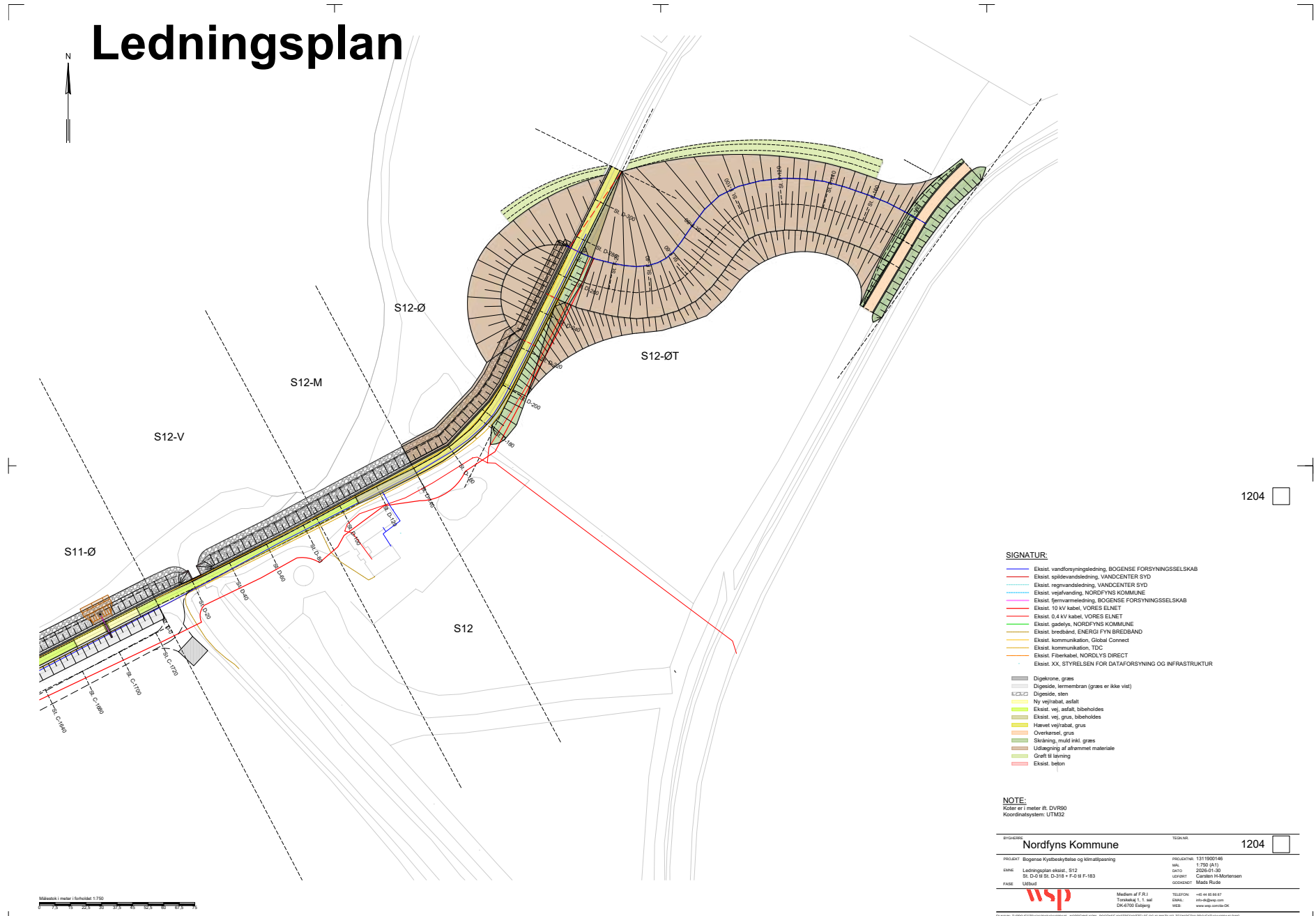

- SIGNATUR:**
- Eksist. vandforsyningsledning, BOGENSE FORSYNINGSSÆLSKAB
  - Eksist. spildevandsledning, VANDCENTER SYD
  - Eksist. regnvandsledning, VANDCENTER SYD
  - Eksist. vejafvanding, NORDFYNS KOMMUNE
  - Eksist. fjernvarmeledning, BOGENSE FORSYNINGSSÆLSKAB
  - Eksist. 10 kV kabel, VORES ELNET
  - Eksist. 0.4 kV kabel, VORES ELNET
  - Eksist. gadebelys, NORDFYNS KOMMUNE
  - Eksist. bredbånd, ENERGI FYN BREDBÅND
  - Eksist. kommunikation, Global Connect
  - Eksist. kommunikation, TDC
  - Eksist. Fiberkabel, NORDLYS DIRECT
  - Eksist. XX, STYRELSEN FOR DATAFORSYNING OG INFRASTRUKTUR
- Digebrønde, græs
  - Digebrønde, lermembran (græs er ikke vist)
  - Digebrønde, sten
  - Ny vejrabat, asfalt
  - Eksist. vej, asfalt, bibeholdes
  - Eksist. vej, grus, bibeholdes
  - Hævet vejrabat, grus
  - Overlæst, grus
  - Skråning, muld inkl. græs
  - Udfælgning af afbrøkket materiale
  - Grøft til løsnig
  - Eksist. beton

**NOTE:**  
 Pøler er 1 meter (fl. DV/R50)  
 Koordinatsystem: UTM32

|  |                              |                                  |
|--|------------------------------|----------------------------------|
| BYGGERE<br><b>Nordfyns Kommune</b>                                     |                              | TEGN NR.<br><b>1204</b>          |
| PROJEKT<br>Bogense Kystbeskyttelse og klimatilpasning                  | PROJEKTNR.<br>1311500146     |                                  |
| DANSK<br>Ledningsplan eksist. S12<br>St. D.018.05.03.118 + F.018.F.183 | SEN.<br>1.750 (A1)           |                                  |
| FASE<br>Udbygning  | UDGIVNINGSDATO<br>2026-01-26 | UDGIVNER<br>Carsten H. Mortensen |
|  | TELEFON<br>+45 66 66 67      | DRUK<br>www.wsp.dk               |
|  | TELEFON<br>+45 66 66 67      | DRUK<br>www.wsp.dk               |

# Flagermustræer på strækningen

| Koordinater i UTM32 [m] |            |             |
|-------------------------|------------|-------------|
| Nr.                     | X          | Y           |
| 1                       | 564294,167 | 6155762,060 |
| 2                       | 564379,969 | 6155810,463 |
| 3                       | 564496,049 | 6155866,034 |
| 4                       | 564596,631 | 6155931,600 |
| 5                       | 564840,030 | 6156187,919 |
| 6                       | 565103,852 | 6156616,998 |
| 7                       | 565105,659 | 6156616,323 |
| 8                       | 565896,190 | 6157376,301 |
| 9                       | 565896,730 | 6157373,337 |
| 10                      | 566107,098 | 6157451,037 |
| 11                      | 566115,592 | 6157452,635 |
| 12                      | 568966,171 | 6158777,993 |
| 13                      | 569121,847 | 6158834,980 |
| 14                      | 569182,939 | 6158861,666 |
| 15                      | 569190,411 | 6158863,464 |
| 16                      | 569663,834 | 6158988,239 |

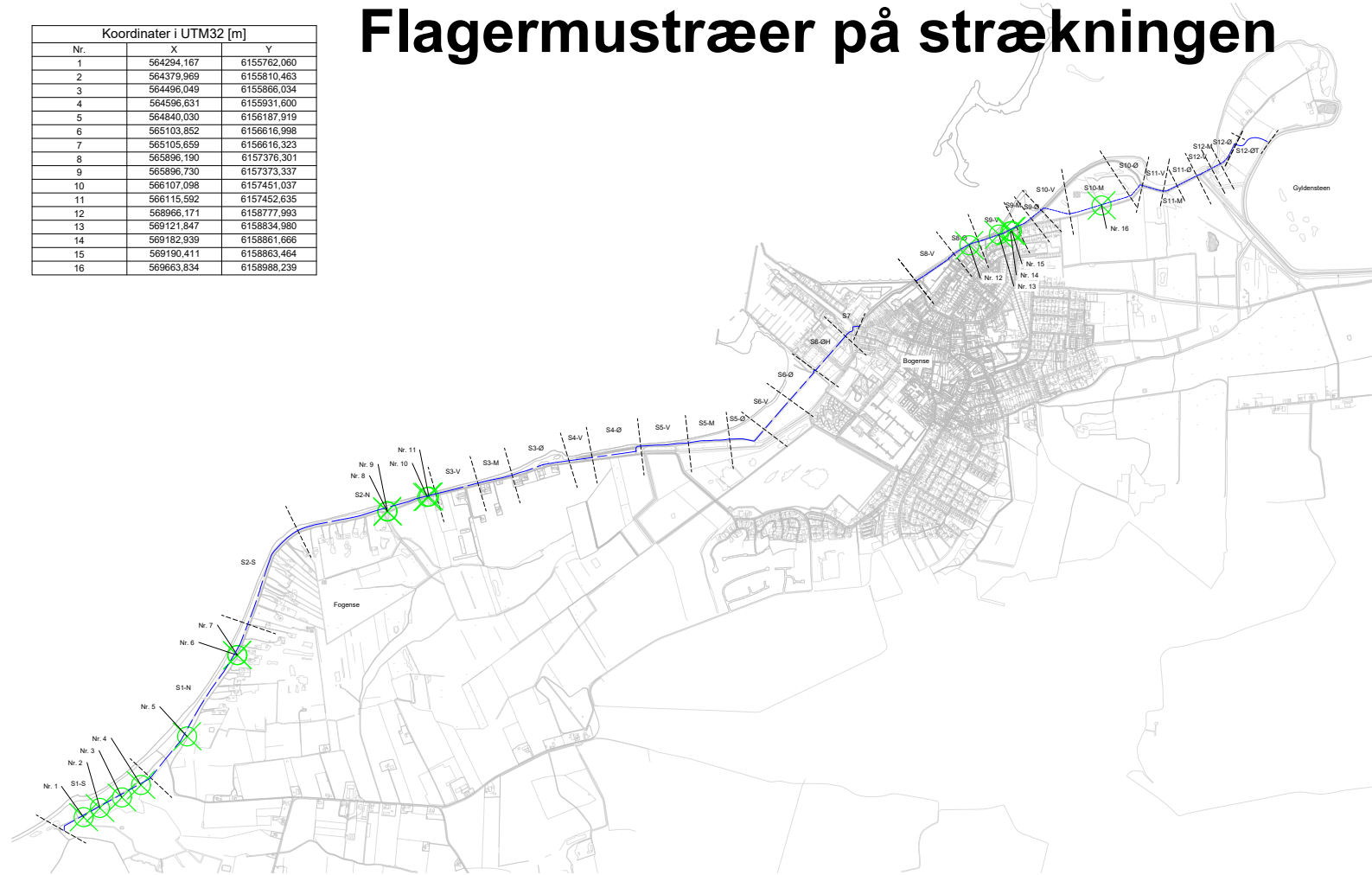

002

**NOTE:**  
 Koordinatsystem: UTM32  
 Grundsigt: Geodatasystemet  
 Matrikelkort: Geodatasystemet

**SIGNATUR:**  
 - - - - - Strækingsmarkering  
 X Placering af spætte-flagermustræer  
 - - - - - Flugtråpe (FL)

| BYGNINGS-   | TEGN-                        |
|---|------------------------------|
| Nordfyns Kommune                                    | 002 <input type="checkbox"/> |
| PROJEKT: Bogense Kystbeskyttelse og klimatilpasning | PROJEKTNR: 1311900146        |
| EMNE: Oversigtsplan, S1-S12                         | MAK: 1.10.2007               |
| FASE: Udført  | DATO: 2025-01-30             |
|   | UDRÅBT: Rikke Nordby Dam     |
|   | UDRÅBT: Mads Rude            |
|   | TELEFON: +45 66 66 66 67     |
|   | EMAIL: info@wsp.com          |

Målestok 1 meter i forhold til 1:10000